

MODELO RCIE

REGISTRO CIEGO ABISAGRADO

- Aplicación para cubrir y/o tener fácil acceso en áreas donde se necesita una apariencia limpia y no visión al interior.
- Con sistema abisagrado único, que proporciona firmeza al estar presente a todo lo ancho del marco.
- De fácil instalación y ayuda a no comprometer la estética arquitectónica que usted necesita.
- Recomendados para acceso a sistemas de aire acondicionado fan & coil, cubrir instalaciones eléctricas, redes computacionales, tuberías, llaves de paso o cualquier elemento que se necesite esconder pero con fácil acceso para su manipulación.

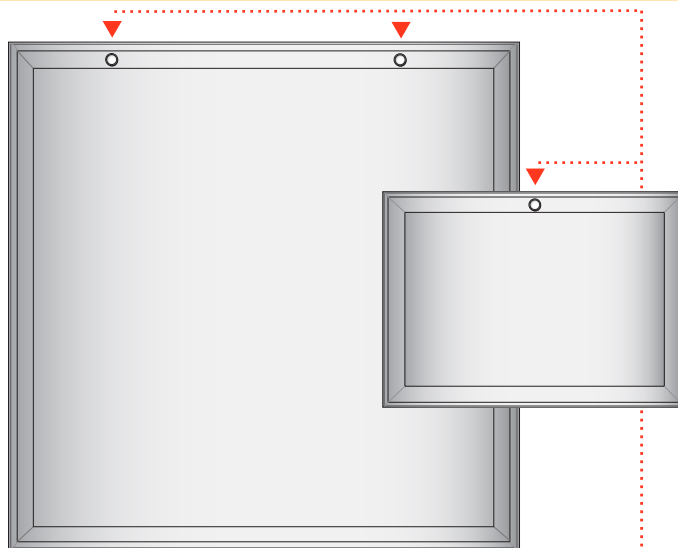

Nuevo broche.

Sistema de fácil y rápido acceso al filtro, con solo 1/4 de vuelta, evitando la caída y/o extravío de tornillos. De aluminio con plástico resistente a la corrosión.

CONSTRUCCION: Marcos y tablero de aluminio extruido de óptima resistencia a la corrosión, aleación 6063-T5. Boche de aluminio y plástico.

ACABADO: En pintura electrostática, esmalte acrílico de secado al horno, color Blanco Dover. ó en aluminio natural.

DETALLES DIMENSIONALES

MODELO RCIE

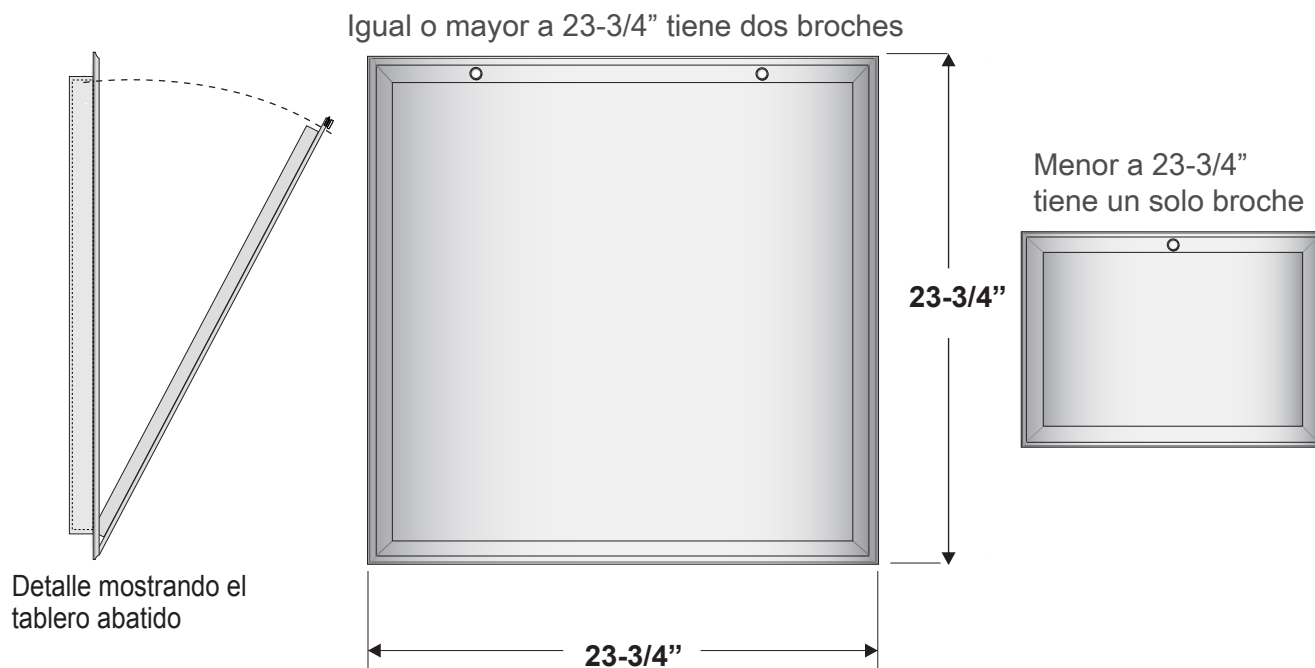

NAMM

grupo namm, s.a. de c.v.
mty, n.l. (81) 1292 4000 mex, d.f. (55) 5264 2606 gdl, jal. (33) 3120 1473 www.namm.com.mx

MECANISMO PARA ABRIR Y CERRAR LA TAPA DEL MARCO ABISAGRADO

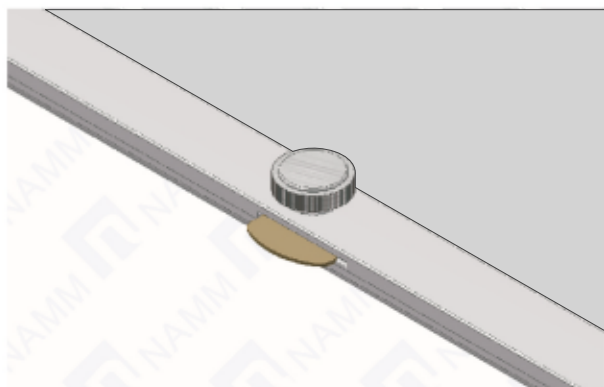

Vista Exterior

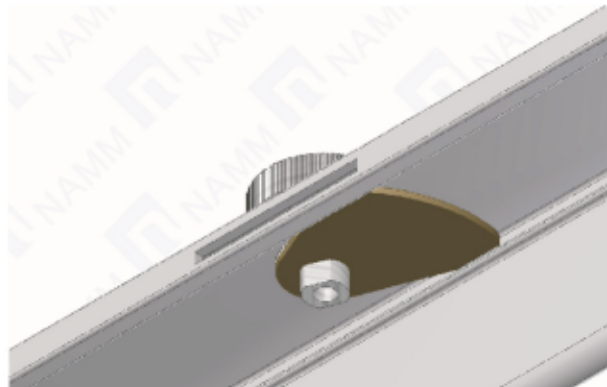

Vista Interior

Marco Abisagrado

